

## Autor

Institution	Samtgemeinde Lachendorf
Abteilung	Straßenverkehrsrecht
Straße	Oppershäuser Straße 1
PLZ	29331
Stadt	Lachendorf
Land	Deutschland
Ansprechpartner	Rebecca Dellemann
Telefon	+49-05145-970130
E-Mail	rebecca.dellemann@lachendorf.de

Erstellt mit **DataCollect Webreporter** Version 1.0 am 19.12.2018 08:44:13

## Messstelle

Name	Langlinger Str
Rtg. kommend (Name)	aus Nienhof
Rtg. gehend (Name)	
Vmax StVO	
Kommentar	
Gerätetyp	<b>DSD</b>

## Zeitbereich

Startdatum	07.12.2018 10:00
Enddatum	18.12.2018 10:59
Tag	Mo, Di, Mi, Do, Fr, Sa, So
Zeitintervall	60 Minuten
Zeitfenster / Tag	00:00 - 23:59

## Geschwindigkeitsklassen [V in km/h]

Zeit	Σ	10	20	30	40	50	60	70	80	90	100	110	>110
00:00-06:00	220	0	0	0	2	44	86	69	18	1	0	0	0
06:00-12:00	1754	0	10	12	36	353	742	469	115	15	1	1	0
12:00-18:00	2035	0	4	19	75	471	805	496	139	23	3	0	0
18:00-23:59	796	0	2	1	25	213	365	142	43	5	0	0	0
00:00-24:00	4807	0	16	32	138	1082	1999	1176	315	44	4	1	0

## Geschwindigkeitskennzahlen [V in km/h]

## DSD SAFETY Erfolg

Vmin	Vavg	Vmax	V15	V50	V85	Vexc %
11	56	102	47	56	66	<b>73.6</b>

Vin	Vout	Vred	Vred %
<b>56</b>	-	-	-

### Beschreibungen

Vmin: Minimale Geschwindigkeit  
 Vavg: Durchschnittliche Geschwindigkeit  
 Vmax: Maximale Geschwindigkeit  
 V15: Grenzggeschwindigkeit für die ersten 15% der Fahrzeuge  
 V50: Grenzggeschwindigkeit für die ersten 50% der Fahrzeuge

V85: Grenzggeschwindigkeit für die ersten 85% der Fahrzeuge  
 Vexc %: Geschwindigkeitsüberschreitung in %  
 Vin: Durchschnittliche Eintrittsgeschwindigkeit  
 Vout: Durchschnittliche Austrittsgeschwindigkeit  
 Vred: Durchschnittliche Reduktion der Geschwindigkeit zwischen Eintritt und Austritt

## Autor

Institution	Samtgemeinde Lachendorf
Abteilung	Straßenverkehrsrecht
Straße	Oppershäuser Straße 1
PLZ	29331
Stadt	Lachendorf
Land	Deutschland
Ansprechpartner	Rebecca Dellemann
Telefon	+49-05145-970130
E-Mail	rebecca.dellemann@lachendorf.de

Erstellt mit **DataCollect Webreporter** Version 1.0 am 19.12.2018 08:44:13

## Messstelle

Name	Langlinger Str
Rtg. kommend (Name)	aus Nienhof
Rtg. gehend (Name)	
Vmax StVO	
Kommentar	
Gerätetyp	<b>DSD</b>

## Zeitbereich

Startdatum	07.12.2018 10:00
Enddatum	18.12.2018 10:59
Tage	Mo, Di, Mi, Do, Fr, Sa, So
Zeitintervall	60 Minuten
Zeitfenster / Tag	00:00 - 23:59

## Verkehrsmengen Ganglinie

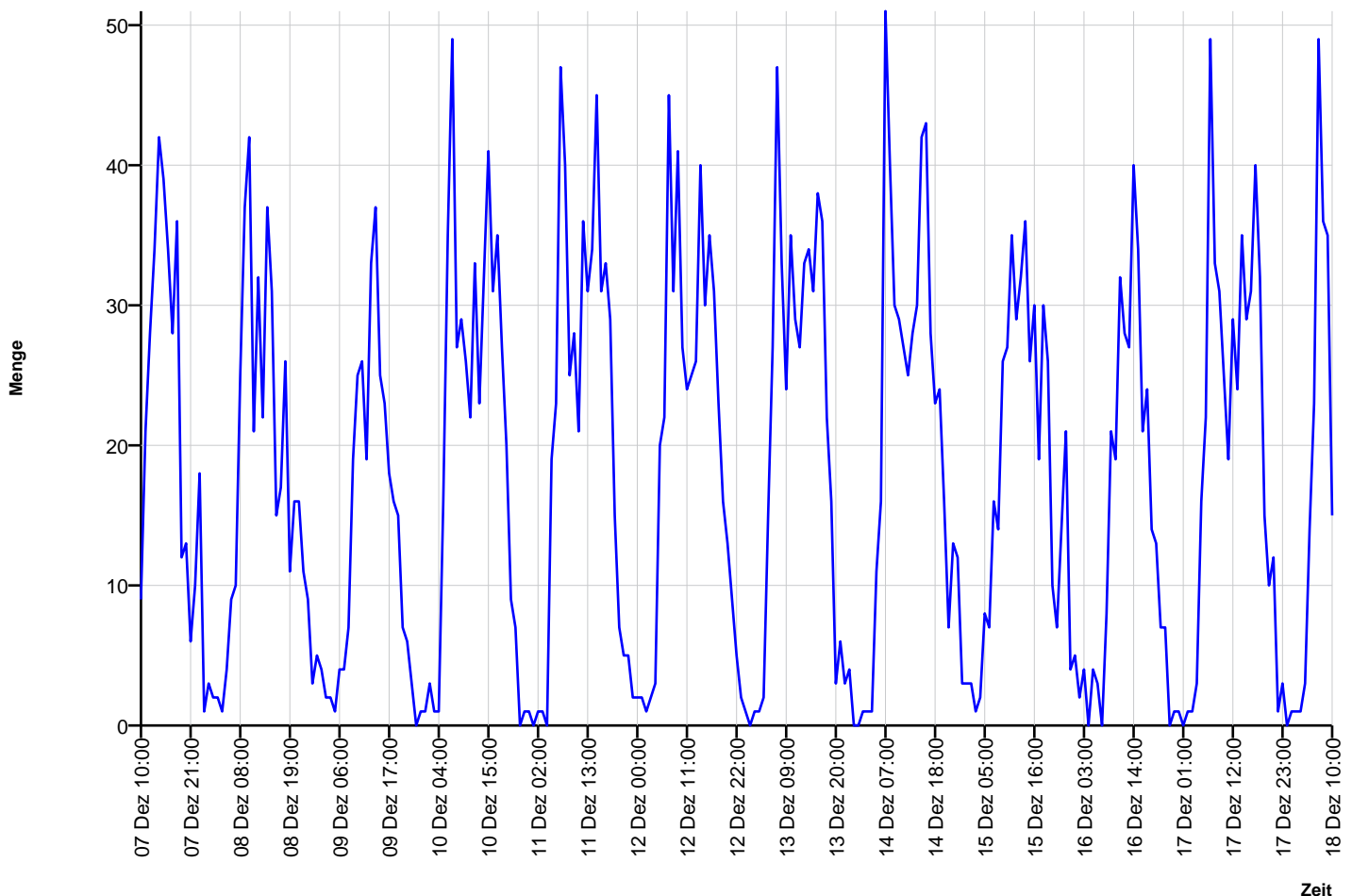

## Autor

Institution	Samtgemeinde Lachendorf
Abteilung	Straßenverkehrsrecht
Straße	Oppershäuser Straße 1
PLZ	29331
Stadt	Lachendorf
Land	Deutschland
Ansprechpartner	Rebecca Dellemann
Telefon	+49-05145-970130
E-Mail	rebecca.dellemann@lachendorf.de

Erstellt mit **DataCollect Webreporter** Version 1.0 am 19.12.2018 08:44:13

## Messstelle

Name	Langlinger Str
Rtg. kommend (Name)	aus Nienhof
Rtg. gehend (Name)	
Vmax StVO	
Kommentar	
Gerätetyp	<b>DSD</b>

## Zeitbereich

Startdatum	07.12.2018 10:00
Enddatum	18.12.2018 10:59
Tag	Mo, Di, Mi, Do, Fr, Sa, So
Zeitintervall	60 Minuten
Zeitfenster / Tag	00:00 - 23:59

## Geschwindigkeits-Diagramm

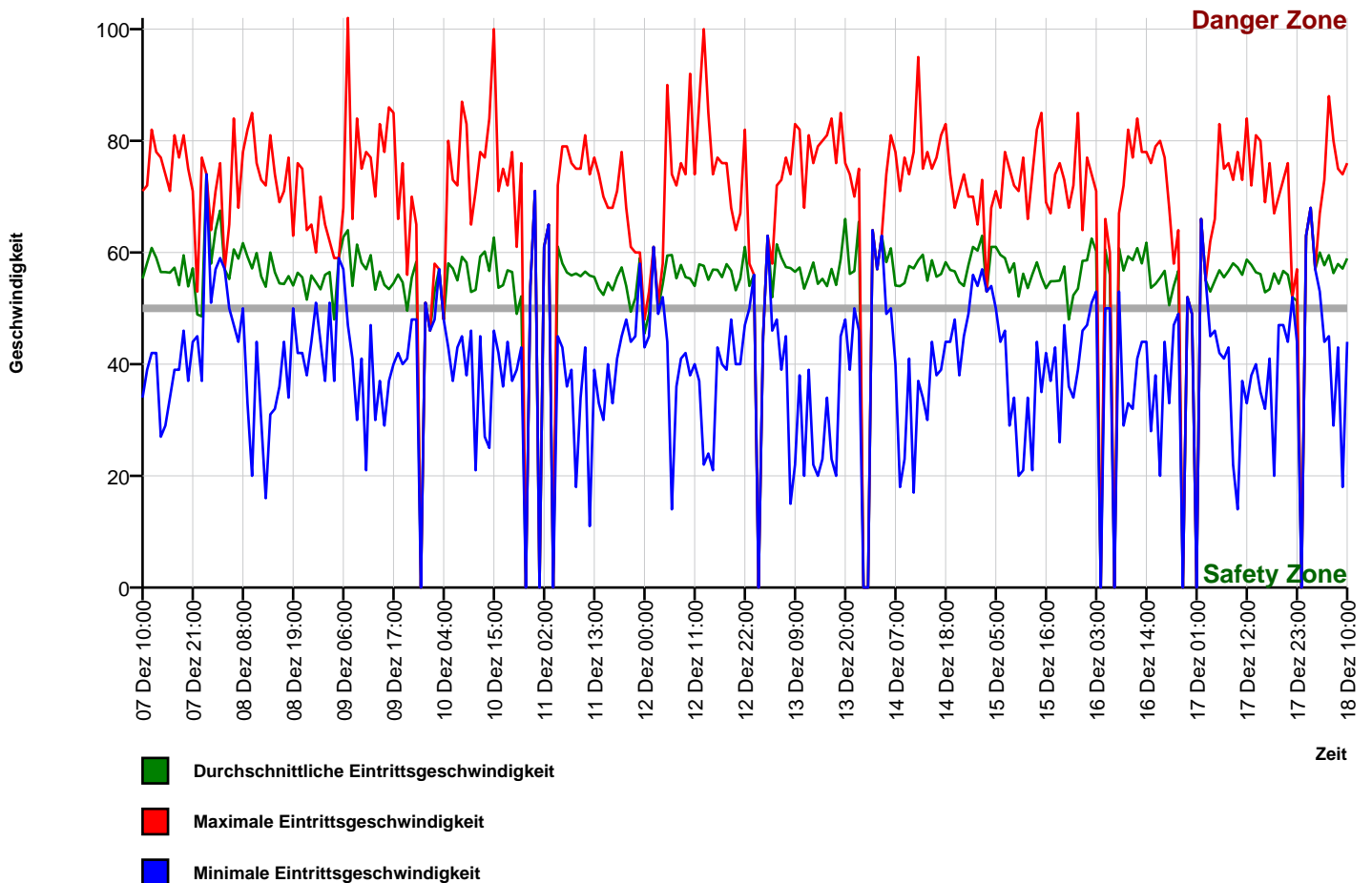

## Autor

Institution	Samtgemeinde Lachendorf
Abteilung	Straßenverkehrsrecht
Straße	Oppershäuser Straße 1
PLZ	29331
Stadt	Lachendorf
Land	Deutschland
Ansprechpartner	Rebecca Dellemann
Telefon	+49-05145-970130
E-Mail	rebecca.dellemann@lachendorf.de

Erstellt mit **DataCollect Webreporter** Version 1.0 am 19.12.2018 08:44:13

## Messstelle

Name	Langlinger Str
Rtg. kommend (Name)	aus Nienhof
Rtg. gehend (Name)	
Vmax StVO	
Kommentar	
Gerätetyp	<b>DSD</b>

## Zeitbereich

Startdatum	07.12.2018 10:00
Enddatum	18.12.2018 10:59
Tag	Mo, Di, Mi, Do, Fr, Sa, So
Zeitintervall	60 Minuten
Zeitfenster / Tag	00:00 - 23:59

## Geschwindigkeits-Histogramm

